



# Biodiversità agroalimentare e filiere

**MERCOLEDÌ 8 APRILE**  
**ORE 17:00 – FILATOIO ROSSO**  
via Matteotti 40, Caraglio

Il percorso di accompagnamento propedeutico al Bando di filiera  
Elena Micheletti | Corintea Soc. Coop.



Finanziato nell'ambito di



In collaborazione con



CAMERA DI COMMERCIO  
CUNEO

# Il percorso

---

## Un percorso innovativo

- condiviso con gli stakeholder
- che parte (con tempi stretti!) in primavera
- e vi accompagnerà fino all'apertura dei Bandi di Filiera entro la fine dell'anno
- rivolto in una prima fase alle aziende agricole per poi aprirsi agli altri settori economici

## Un supporto

- che non si sostituisce ai professionisti di fiducia dell'azienda
  - che vuole supportare le aziende agricole nel guardare al ruolo che già svolgono per la difesa della biodiversità del territorio in un'ottica di filiera
  - che vuole agevolare la conoscenza tra operatori dell'area GAL, anche attivi in aree e settori economici diversi
-

# Le fasi del percorso | Entro fine maggio

---

## Manifestazione di interesse

- Prima possibile, comunque entro il 22 aprile

## Approfondimento telefonico

- Fondamentale visti i tempi ristretti!

## Selezione delle imprese partecipanti

- Indicativamente 30, valuteremo con il GAL in base alle richieste

## Affiancamento

- Indicativamente 1 incontro
- In azienda/presso la sede del GAL o altre sedi istituzionali/online
- Singoli o di gruppo
- Con 1 esperto o, in casi particolari, riunendo varie competenze necessarie

*Per avviare i  
ragionamenti aziendali in  
vista del Bando Filiere*

# Le fasi del percorso | Entro fine maggio

---

## Momento di conoscenza e incontro tra imprese

- 29 o 30 maggio
- Per le imprese che avranno usufruito dell'affiancamento e per tutte le imprese del territorio interessate a lavorare in filiera (coinvolgimento degli operatori del commercio, del turismo e dell'artigianato)
- Lavoreremo insieme con un approccio pratico

## Realizzazione di schede di presentazione delle imprese interessate a lavorare in filiera

- Per le imprese che compileranno la manifestazione di interesse e le altre che lo richiederanno entro maggio
- Pubblicazione sul sito GAL

*Per potenziare le aggregazioni già esistenti e favorire la nascita di nuove collaborazioni*

# Il percorso | Entro fine anno

---

## Assistenza mirata

- Momenti di approfondimento rivolti alle imprese che parteciperanno alla fase di affiancamento e, eventualmente, ai possibili partner di filiera
- Indicativamente 1 incontro, singolo o di gruppo, in azienda/presso la sede del GAL o altre sedi istituzionali/online
- Con 1 esperto o, in casi particolari, riunendo varie competenze necessarie

*Per concretizzare il  
lavoro dei mesi  
precedenti*

## Supporto per una prima valutazione delle idee emerse

- 1 incontro per potenziale filiera, in linea di massima in presenza
- Senza entrare nel merito della definizione della proposta (focus su biodiversità e su contatto con altri operatori)

# Il gruppo di lavoro



**Elena Micheletti**  
Coordinamento  
Affiancamento su  
inserimento nelle filiere  
commerciali

**Emilio Bosio**  
Affiancamento su  
valorizzazione della  
biodiversità in ambito  
zootecnico

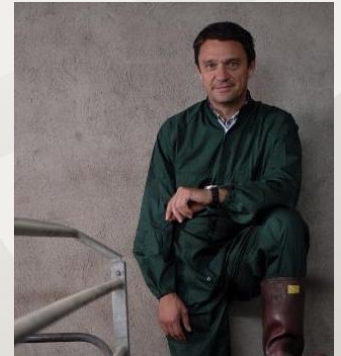

**Cristina Turco**  
Segreteria  
organizzativa  
Approfondimento  
telefonico

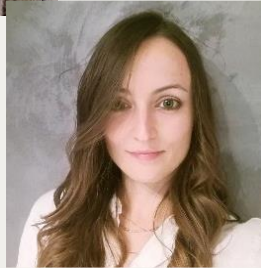

**Marco Pittarello**  
**Elena Botalla Battistina**  
Affiancamento su  
biodiversità nei sistemi  
agro-pastorali



**Altri professionisti Corintea**  
Momenti di animazione  
Affiancamento su tematiche  
specifiche



**Esperti esterni da individuare**  
Sulla base delle esigenze che  
emergeranno dalla manifestazione di  
interesse



# I prossimi passi

---

1.

Compila la **manifestazione di interesse** prima possibile e comunque entro il **22 aprile**



2.

Attendi il **recall telefonico** e forniscici le informazioni necessarie per capire come supportarti nel valorizzare la biodiversità all'interno della tua azienda

Per informazioni e supporto:  
[biodiversita@tradizioneterreoccitane.com](mailto:biodiversita@tradizioneterreoccitane.com)



Grazie per  
l'attenzione...  
a presto!

[e.micheletti@corintea.it](mailto:e.micheletti@corintea.it)  
[biodiversita@tradizioneterreoccitane.com](http://biodiversita@tradizioneterreoccitane.com)



CAMERA DI COMMERCIO  
CUNEO